

Diagrama de blocos

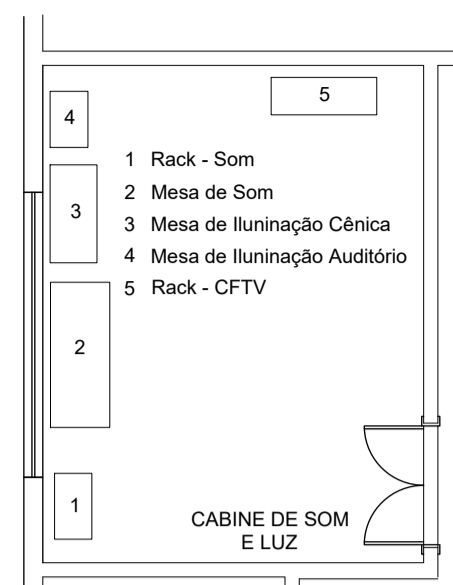

Lay out Cabine de Som e Luz

LEGENDA

- Arandela
- Subgraves 18"
- Retorno
- KK102
- Fio Polarizado 2 x 2,5 mm
- Cabo balanceado Multicabo 12 vias
- Eletrocalha
- Mangueira 1" \varnothing 3/4"

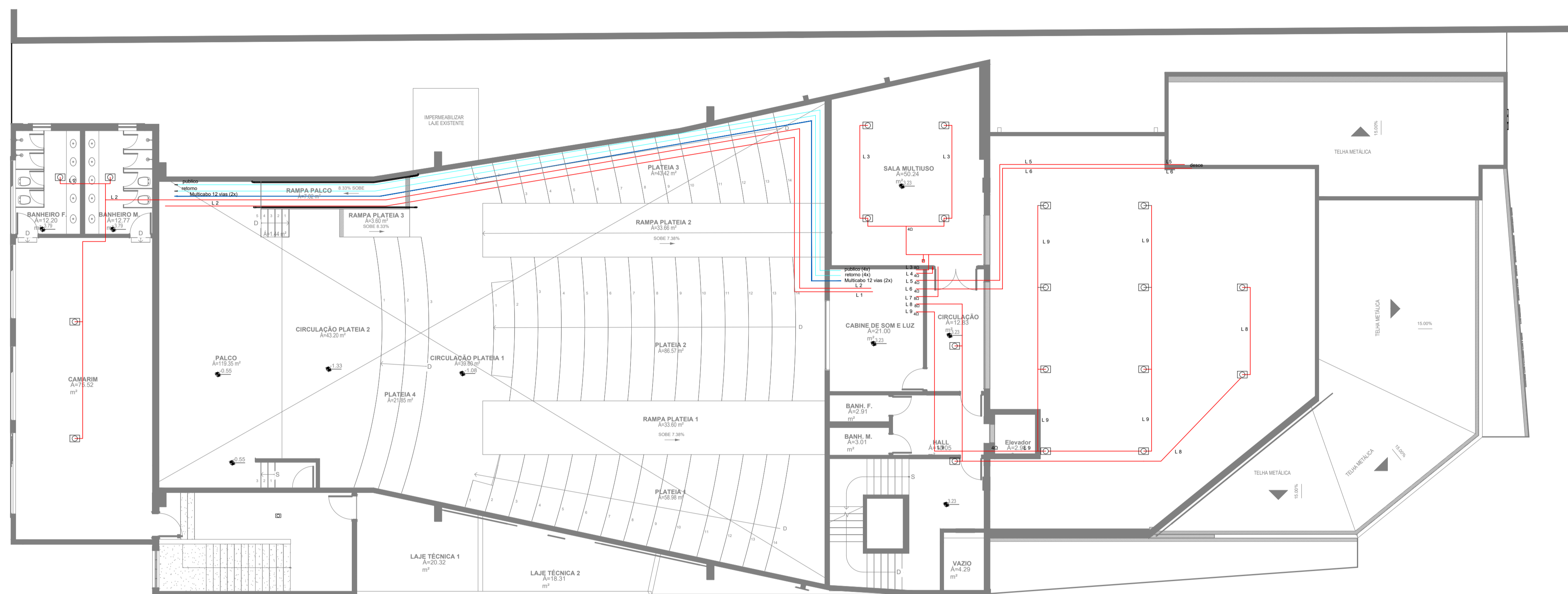

Sonorização Segundo pavimento
Esc: 1/125

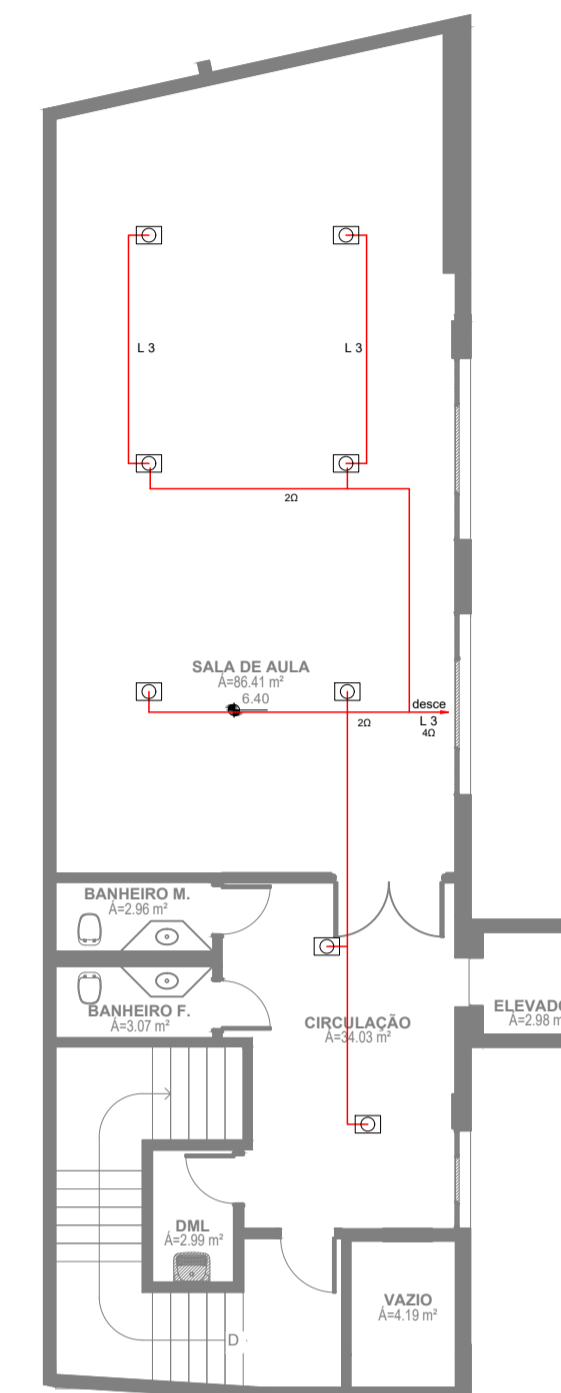

Sonorização Terceiro pavimento - sala cultura 2
Esc: 1/125

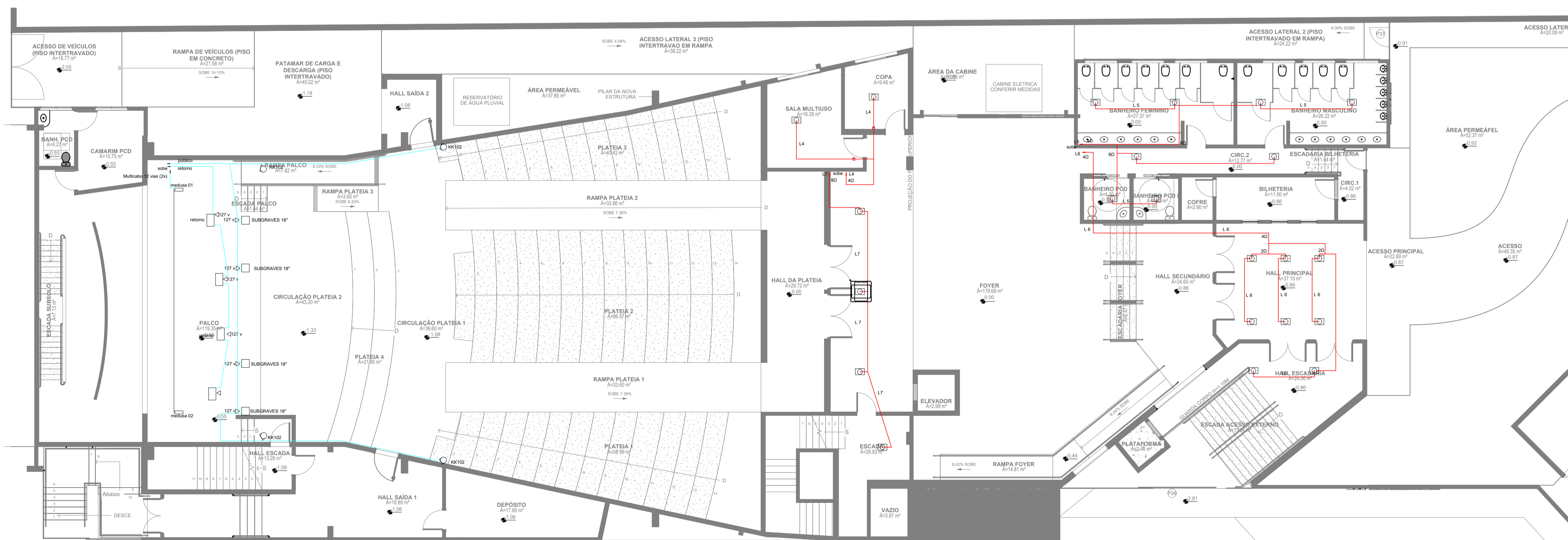

Sonorização Pavimento Térreo
Esc: 1/125

ABRANGENTE
ENGENHARIA & ARQUITETURA

AUTORA DO PROJETO:
JEFFERSON BELTRANI DONADIA - ENGENHEIRO ELETRICISTA CREA 120839019-8

PROPRIETÁRIO:
INSTITUTO FEDERAL DE EDUCAÇÃO, CIÊNCIA E TECNOLOGIA DE MATO GROSSO
LOCAL DA OBRA: RUA ZULMIRA CANARAVARROS, ESQ. COM RUA MARECHAL FLORIANO PEIXOTO,
N.º95, BAIRRO CENTRO, CUIABÁ-MT CNPJ: 10.784.782/0002-31

TIPO DE OBRA:
PROJETO EDUCACIONAL INSC. CAD. 01.5.42.021.9485.901







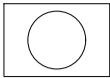

PROJETO: **SONORIZAÇÃO**

ESCALA	DATA	COD. OBRA	DISCIPLINA	FASE	REVISÃO	COLABORADOR
INDICADA	SETEMBRO/2015	FMT-CUIABÁ	SON	PE	R00	-

FOLHA **01/03**

Fone/Fax: 65 3644 8974
projetos.abrangente@gmail.com
www.abrangente.art.br

LEGENDA

-  Arandela
-  Subgraves 18"
-  Retorno
-  KK102
-  Fio Polarizado 2 x 2,5 mm
-  Cabo balanceado Multicabo 12 vias
-  Eletrocalha
-  Mangueira 1" 3/4"

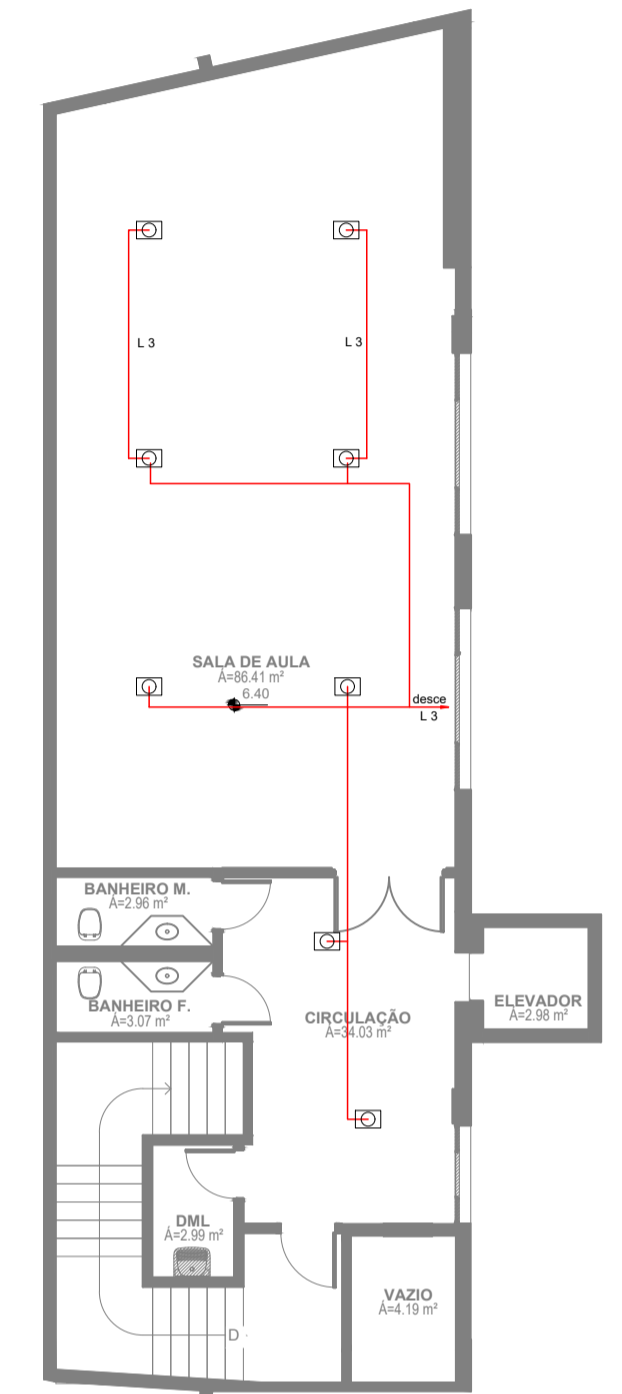
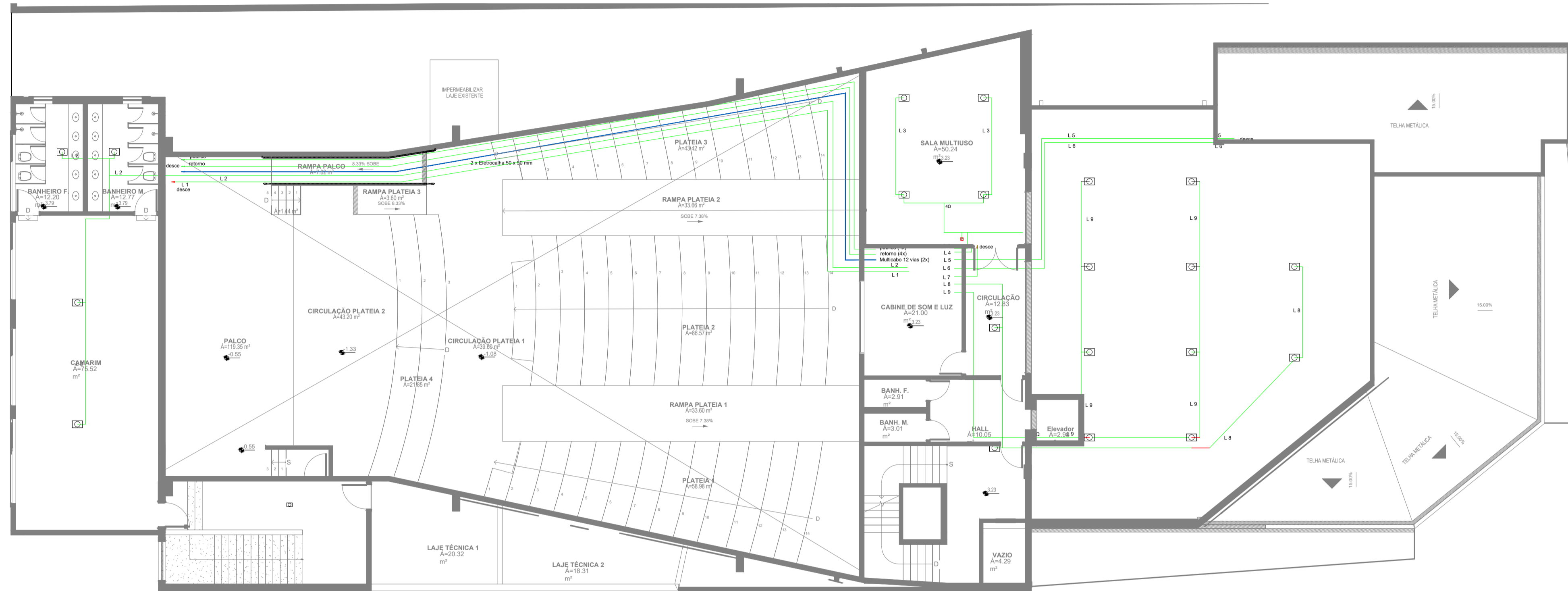

Dutos Segundo pavimento
Esc: 1/125

Dutos Terceiro pavimento - sala cultura 2
Esc: 1/125

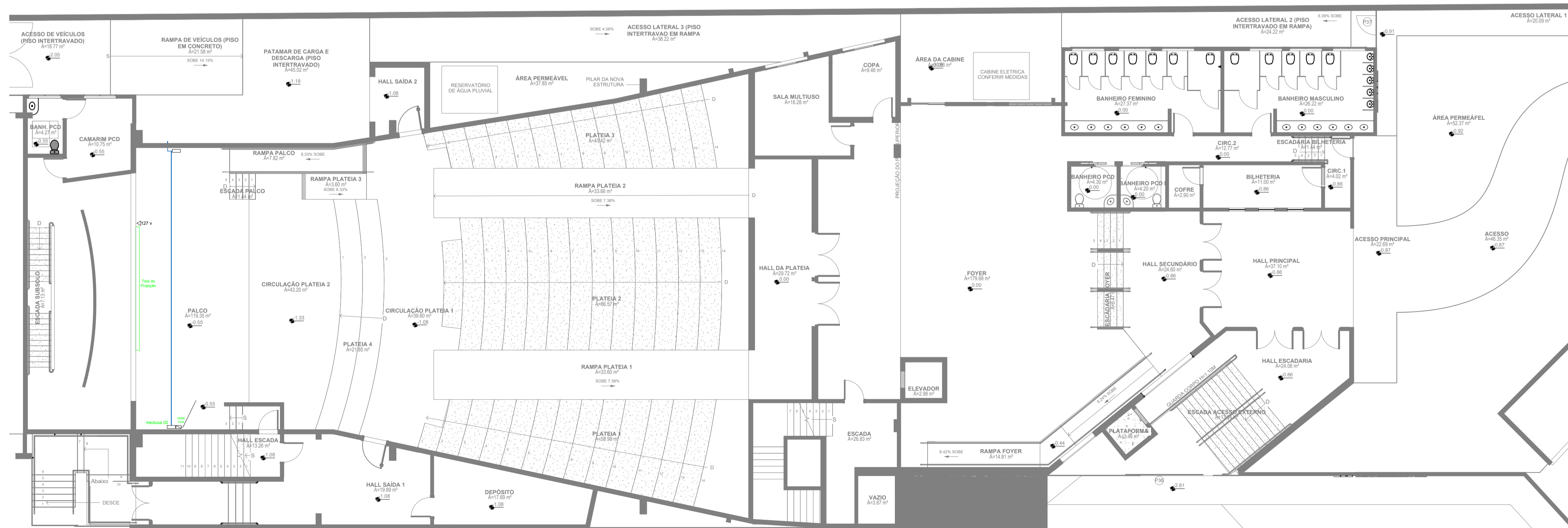

Dutos Pavimento Térreo
Esc: 1/125



ABRANGENTE
ENGENHARIA & ARQUITETURA

AUTORA DO PROJETO:
JEFFERSON BELTRANI DONADIA - ENGENHEIRO ELETRICISTA CREA 120839019-8

PROPRIETÁRIO:
INSTITUTO FEDERAL DE EDUCAÇÃO, CIÊNCIA E TECNOLOGIA DE MATO GROSSO CNPJ: 16.784.792/0002-31
LOCAL DA OBRA: RUA ZULMIRA CANARAVARROS, ESQ. COM RUA MARECHAL FLORIANO PEIXOTO,
N.º95, BAIRRO CENTRO, CUIABÁ-MT

TIPO DE OBRA:
PROJETO EDUCACIONAL

PROJETO:
SONORIZAÇÃO DUTOS INSP. CAD. 01.5.42.021.9485.001

ESCALA	DATA	COD. OBRA	DISCIPLINA	FASE	REVISÃO	COLABORADOR
INDICADA	SETEMBRO/2015	FMT-CUIABÁ	SON	PE	R00	-

FOLHA
02/03

Fone/Fax: 65 3644 8974
projetos.abrangente@gmail.com
www.abrangente.art.br

