

Diagrama Unifilar do CFTV

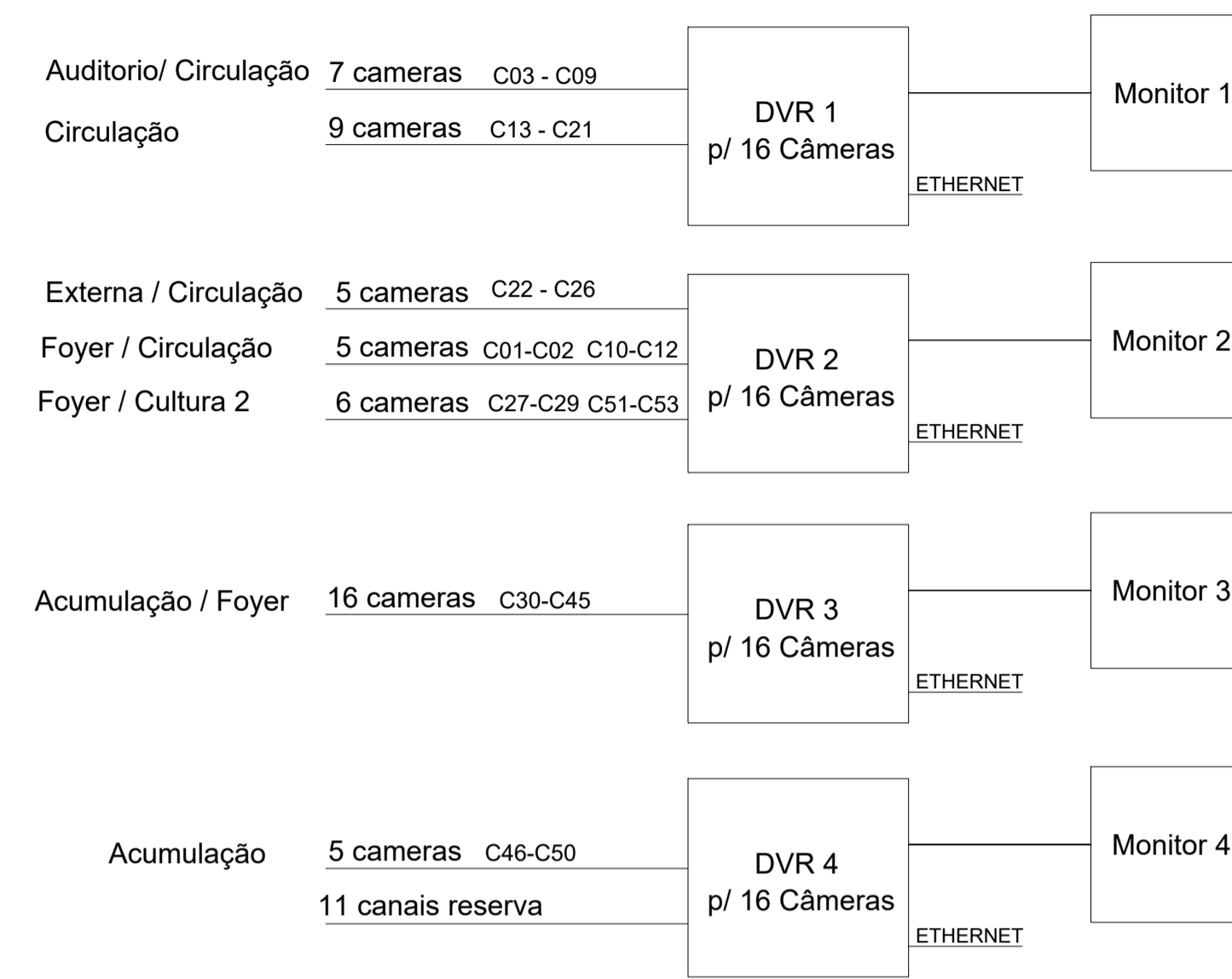

LEGENDA

- C02 Câmera de segurança - 25m - Camera 20
- C20 Câmera de segurança 50m - uso externo Camera 20
- RACK Rack CFTV - Fontes, Stand Alones, TV, Mouse, Teclado e Acessórios.
- Eletrocalha Rígido aparente de sobrepor
- Eletroduto Rígido aparente de sobrepor na altura do rodadeto
- Condutele - Curva 90° - Projetado
- Condutele multiplo - Caixa de Sobrepor Tampa cega - Projetado
- Obs.: Eletrodutos não cotados são de Ø3/4"
- V-02 Fonte 5 A
- V-02 Fase neutro 2,5 mm - Fonte 02 cameras C03 - C07
- 8 x COX 8 Cabo coaxial flex 4,0mm cameras C19 - C26

Fontes de alimentação

- V-01 C01-C02 C10-C12
- V-02 C03-C07
- V-03 C27-C29
- V-04 C19-C26
- V-05 C13-C18 C08-C09
- V-06 C30-C33
- V-07 C34-C42
- V-08 C43-C50
- V-09 C51-C53

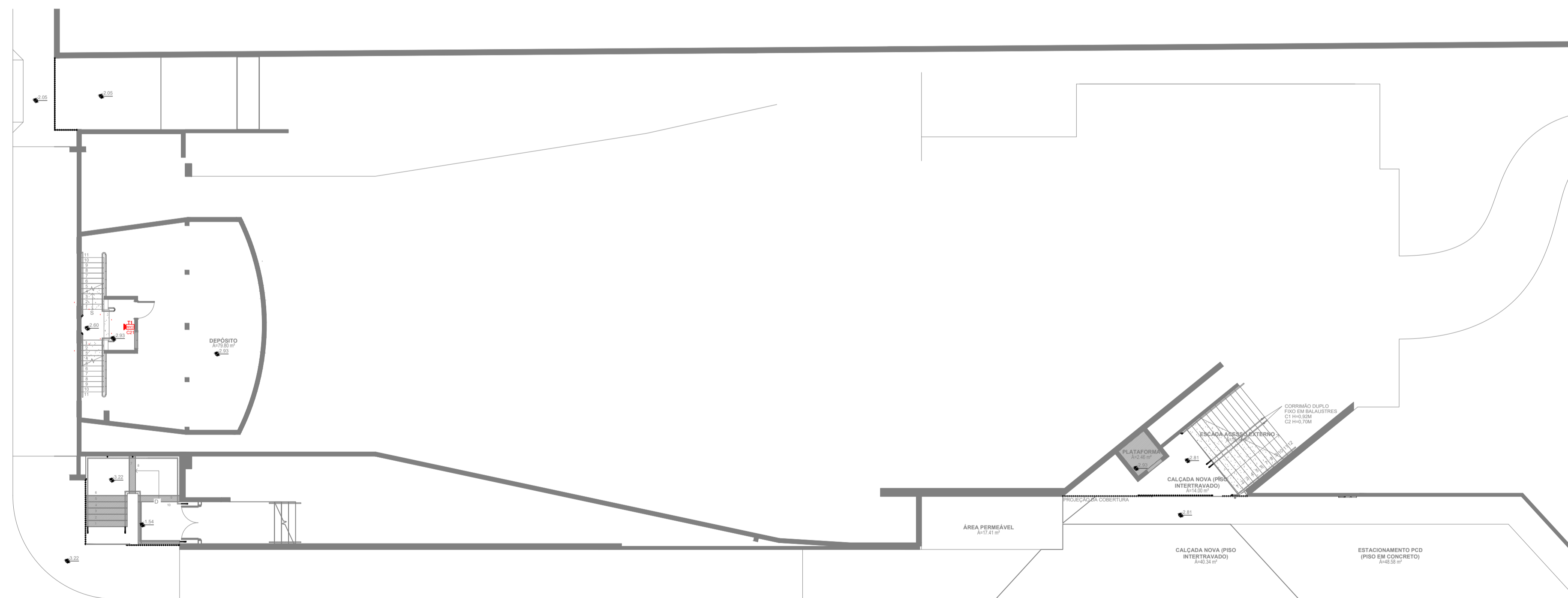

PLANTA BAIXA - SUBSOLO

ESC. 1/125

ABRANGENTE
ENGENHARIA & ARQUITETURA

AUTOR DO PROJETO:
JEFFERSON BELTRANI DONADIA - ENGENHEIRO ELETRICISTA CREA 120839019-8

PROPRIETÁRIO:
INSTITUTO FEDERAL DE EDUCAÇÃO, CIÊNCIA E TECNOLOGIA DE MATO GROSSO
LOCAL DA OBRA: RUA ZULMIRA CANAVARROS, ESQ. COM RUA MARECHAL FLORIANO PEIXOTO,
N.º95, BAIRRO CENTRO, CUIABÁ-MT

TIPO DE OBRA:
PROJETO EDUCACIONAL

PROJETO: CFTV INSC. CAD. 01.5.42.021.9885.001

DIAGRAMA UNIFILAR, LEGENDA, FONTE DE ALIM. E PL. BAIXA SUBSOLO

ESCALA: DATA: COD. OBRA: DISCIPLINA: FASE: REVISAO: COLABORADOR:

INDICADA: SETEMBRO/2015 FMT-CUIABÁ CFTV PE R01

FOLHA: **01/02**

Fone/Fax: 65 3644 8974
projetos.abrangente@gmail.com
www.abrangente.art.br

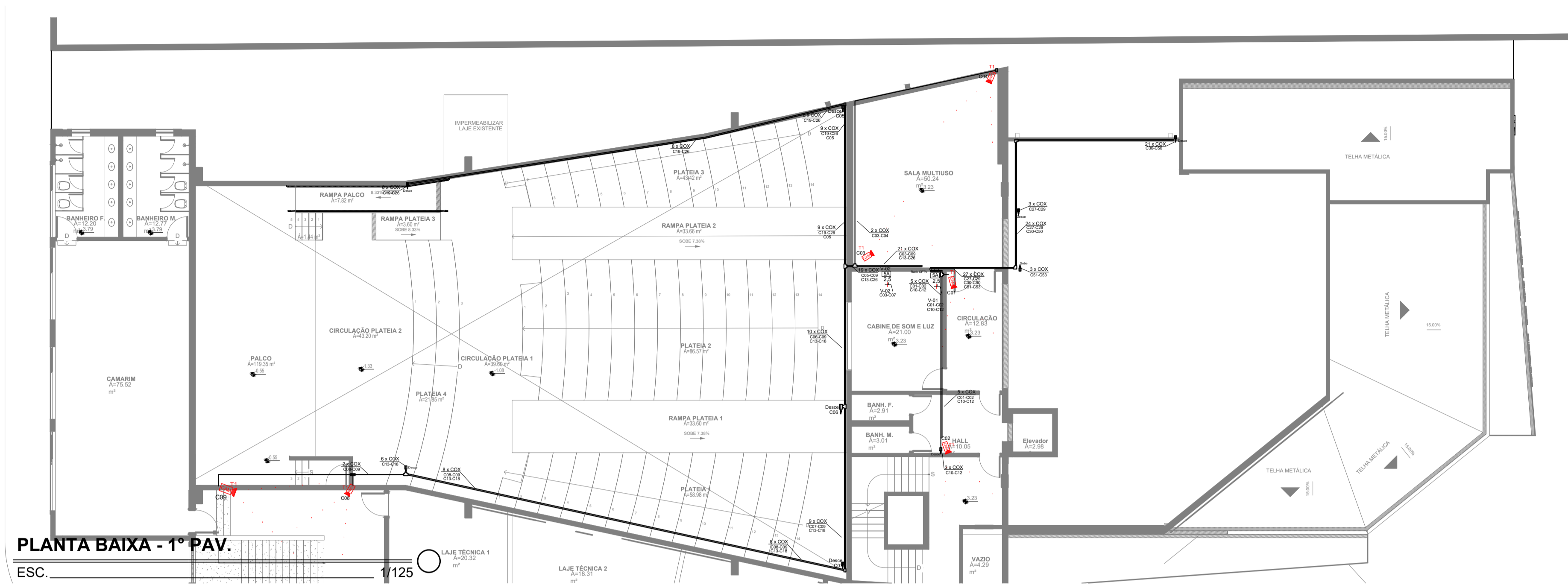

PLANTA BAIXA - 1º PAV.
ESC. 1/125

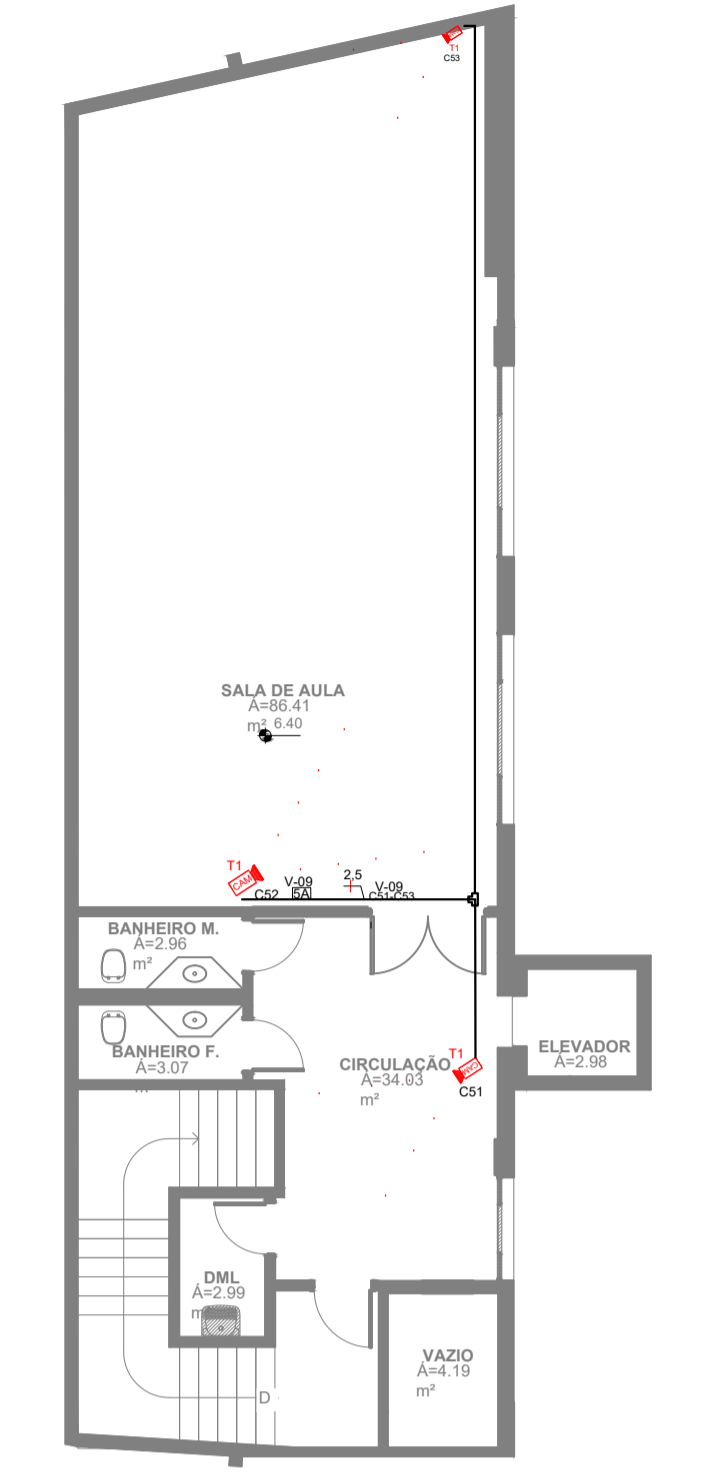

PLANTA BAIXA - 2º PAV.
ESC. 1/125

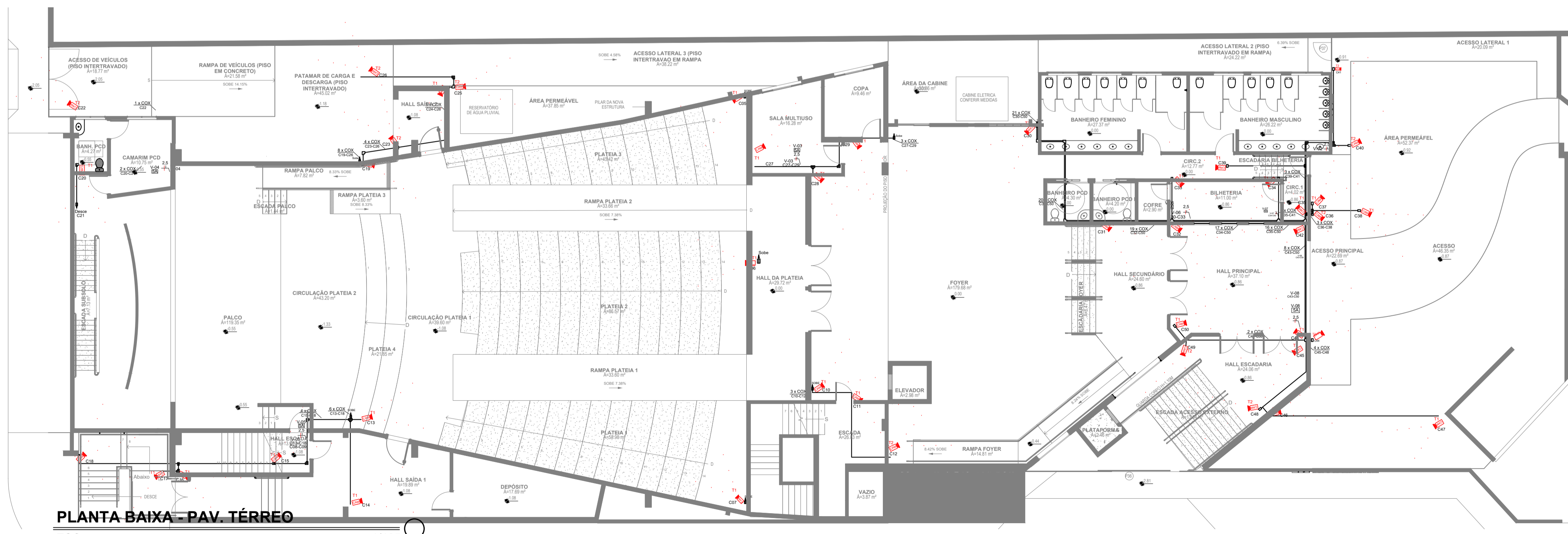

PLANTA BAIXA - PAV. TÉRREO
ESC. 1/125



ABRANGENTE
ENGENHARIA & ARQUITETURA



AUTOR DO PROJETO:
JEFFERSON BELTRANI DONADIA - ENGENHEIRO ELETRICISTA CREA 120839019-8

PROPRIETÁRIO:
INSTITUTO FEDERAL DE EDUCAÇÃO, CIÊNCIA E TECNOLOGIA DE MATO GROSSO
LOCAL DA OBRA: RUA ZULMIRA CANAVARROS, ESQ. COM RUA MARECHAL FLORIANO PEIXOTO,
N.º95, BAIRRO CENTRO, CUIABÁ-MT

TIPO DE OBRA:
PROJETO EDUCACIONAL

PROJETO: **CFTV** INSC. CAD. 91.8.42.021.985.901

PL. BAIXA TÉRREO, 1º PAV. E 2º PAV.

ESCALA	DATA	COD. OBRA	DISCIPLINA	FASE	REVISÃO	COLABORADOR
INDICADA	SETEMBRO/2015	FMT-CUIABÁ	CFTV	PE	R01	

FOLHA
02/02

Fone/Fax: 65 3644 8974
projetos.abrangente@gmail.com
www.abrangente.art.br